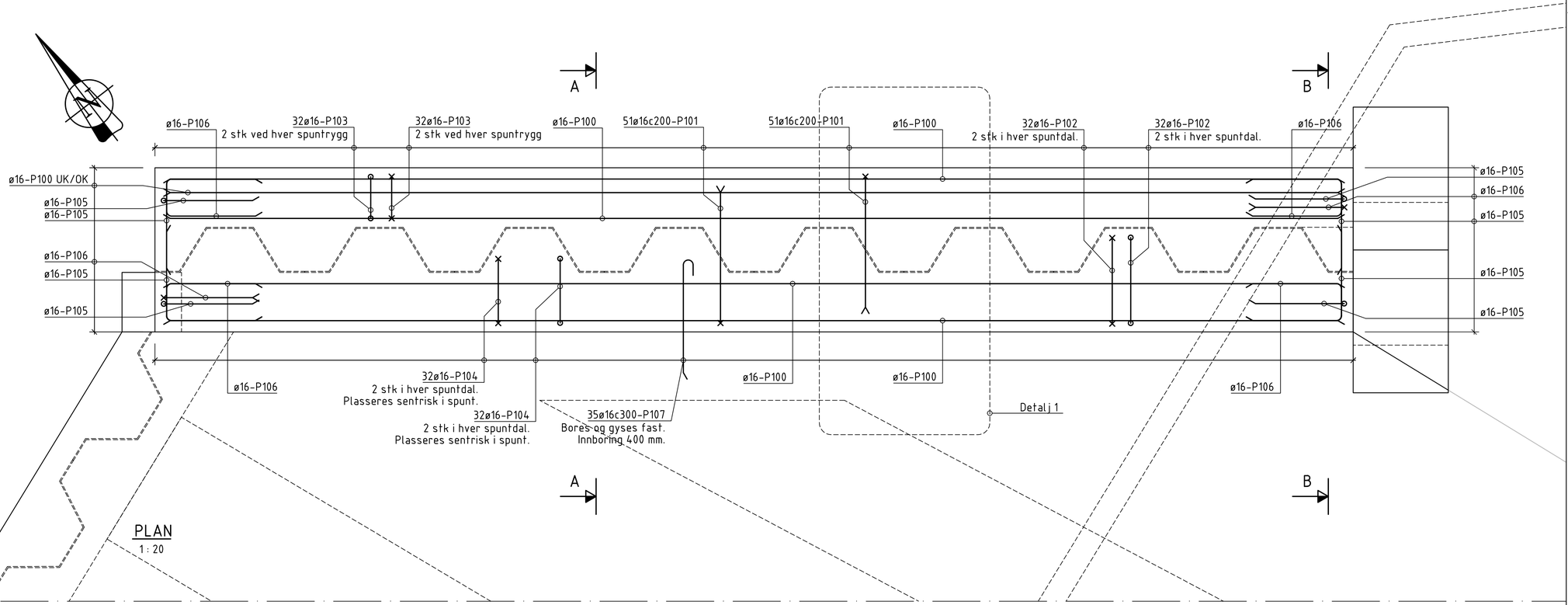

PLAN
1 : 20

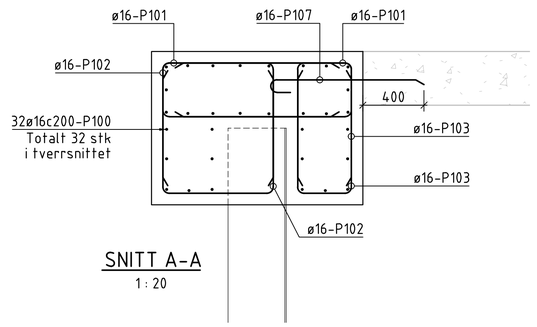

SNITT A-A
1 : 20

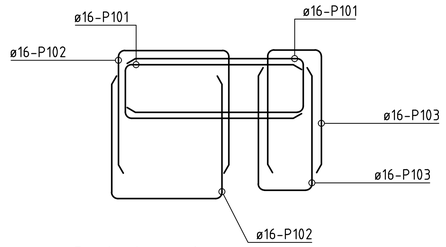

Bøyleplassering
1 : 20

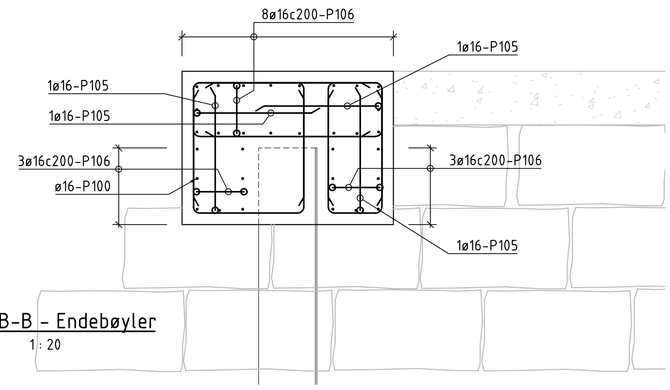

SNITT B-B - Endebøyler
1 : 20

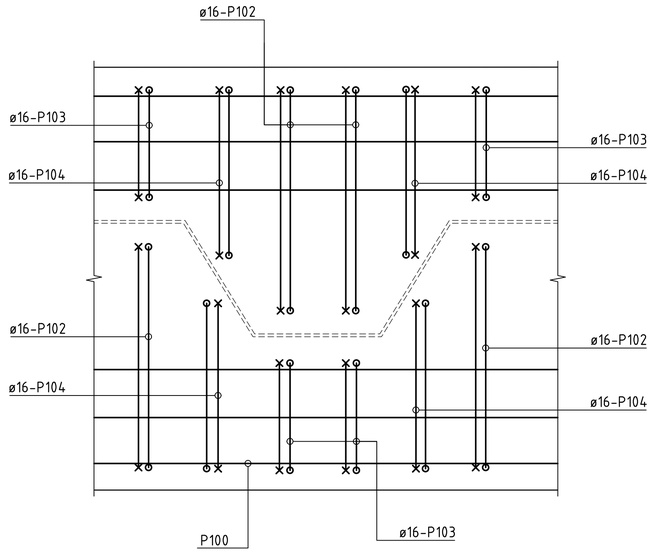

DETALJ 1 - Plassering av vertikale bøyler
1 : 10

Merknader:

1. Mål i mm, koter i m.
2. Betong:
   Kvalitet: B35 MF45
   Utførelsesklasse: Klasse 2
3. Armering
   Kvalitet: B500NC, NS3576-3 Vanlig
   B500NCR, NS3576-5 Rustfri
   Overdekning: 75mm ± 15mm til konstruktiv armering
   60mm ± 5mm til ø12 monteringsjern
   Omfaringsskjøt 50ø om ikke annet er vist.
   Utførelse: Skjøter veksles og høyst annenhver stang skjøtes i samme snitt.
   Skjøter mellom to nabostenger forskyves 0.3x aktuell omfaringslengde i forhold til hverandre.
4. Sveising av konstruktiv armering kan bare utføres etter avtale med rådgiver og med samtykke fra byggherre i hvert enkelt tilfelle.

   Symbolforklaring:
   - OK Overkant
   - UK Underkant
   - NS Nær side
   - FS Fjern side
   - BS Begge sider
   - OK UK LM Løpemeter
   - Bøyleben ut av plan- fra leseren
   - Bøyleben ut av plan- mot leseren
5. Dimensjoner på spuntkrone er avhengig av plassering av spunt i forhold til eksisterende kai. Alle dimensjoner må i bøyeliste må kontrolleres og tilpasses før bestilling.

Henvisninger:

2024_92402000_000_B_U_B_729_01 Situasjonsplan
2024_92402000_000_B_U_B_729_02 Oversikt
2024_92402000_000_B_U_B_729_03 Faseplan
2024_92402000_000_B_U_B_729_04 Spunt - Plan og oppriss
2024_92402000_000_B_U_B_729_06 Bøyeliste

Rev	Endrede/nye/gjeldende	Dato	Kjøt	Kjøt	Kjøt	Dato
A	Utlevert					

Likeliseringsfigurer

Oslo Havn Oslo

Kontaktinformasjon
- ARK
- RIB
- LARK
- RIE
- RIV
- RIBr
- Andre

Utarbeidet	Kontrollert	Godkjent	Dato opprettet
EIAE	EISI	EISI	20.10.2025

Tiltakstittel
Rehabilitering bakvegg Søndre Akershuskai
Gnr. 207 Bnr. 412

Tegningsnavn
Betongkrone armering

Tegningsnummer
2024 92402000 000 B U B 729 05