

Strekkinspeksjon - 25.09.2024 - 2973

Dato 25.09.2024	Kamera SR50	Avrenning Drift	Lsid 2973	No 12
Prosjektnavn Granneskroken	Lagringsmedium type	Inspeksjonsbil Avd 7	Operatør Håvard	Skadepoeng 170

By/Sted Sola	Oppstrøms Kum 774	Rørlengde [mm] 6 000
Adresse/Gate Marknesringen	Opp. kum type	Total lengde [m] 60,09
Overlate forhold	Nedstrøms Kum 5681	Inspisert lengde [m] 60,09
Fra kart	Ned. kum type	Byggeår

Diameter sirkulær 300mm	Inspeksjonsformål planmessig kartlegging av tilstand
Ledningstype Avløp felles	Inspeksjonsmetode rørinspeksjon med kameratraktor
Renoveringsmetode:	Inspeksjons retning 1
Foringsmateriale:	Rengjøring Ikke rengjort
Rørmateriale Betong	Anmerkning/Generell kommentar Ledning i drift, står vann stedvis opp mot 15%, vanskelig og bedømme pga drift. Innsig, sprekker, korrosjon

1:442	m +	Kode	Observasjon	Grad	Vann
774	0.00	SI	Start inspeksjon, 0% / i kum	0 %	
	0.20	S03 KS2	Korrosjon/Slitasje 2, I betongrør er tilslagsmaterialet tydelig blottlagt eller rustutfelling av 12 Kl. til 12 Kl., Start	2,00	0 %
	1.31	S04 FS1-L	1, Lengdeforskjøvet på 3 Kl., Start	1,00	0 %
	6.00	IU3-S	Innsig: Rennende vann, i skjøt av 6 Kl. til 11 Kl. ,	3,00	0 %
	10.95	VN	Vannivå, 15%	15 %	
	38.72	SB1	Overflatesprekker på 12 Kl.	1,00	15 %
	39.74	SB3-K	Rørbitar har løsnet eller mangler, utstrekning 2 - 4 timer, kompleks av 4 Kl. til 6 Kl.	3,00	15 %
	60.09	VN	Vannivå, 0%	0 %	
	60.09	E03 KS2	Korrosjon/Slitasje 2, I betongrør er tilslagsmaterialet tydelig blottlagt eller rustutfelling av 12 Kl. til 12 Kl., Ende	2,00	0 %
	60.09	E04 FS1-L	1, Lengdeforskjøvet på 3 Kl., Ende	1,00	0 %
5681	60.09	IF	Inspeksjon fullført / i kum	0 %	



KS2 - 0,20 m



KS2 - 0,20 m



FS1-L - 1,31 m



IU3-S - 6,00 m



VN - 10,95 m

Strekkinspeksjon - 25.09.2024 - 2973

Dato 25.09.2024	Kamera SR50	Avrenning Drift	Lsid 2973	No 12
Prosjektnavn Granneskroken	Lagringsmedium type	Inspeksjonsbil Avd 7	Operatør Håvard	Skadepoeng 170

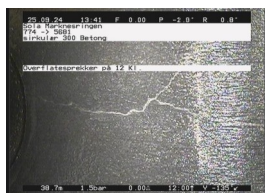

SB1 - 38,72 m

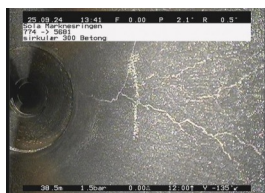

SB1 - 38,72 m



SB3-K - 39,74 m

Strekkbilder - 25.09.2024 - 2973

By/Sted	Adresse/Gate	Dato	Lsid	Nr.
Sola	Marknesringen	25.09.2024	2973	12



Marknesringen_774_12451.jpg, 00:00:12, 0.20m
Korrosjon/Slitasje 2, I betongrør er tilslagsmaterialet tydelig blottlagt eller rustutfelling av 12 Kl. til 12 Kl., Start



Marknesringen_774_30079.jpg, 00:00:12, 0.20m
Korrosjon/Slitasje 2, I betongrør er tilslagsmaterialet tydelig blottlagt eller rustutfelling av 12 Kl. til 12 Kl., Start



Marknesringen_774_56979.jpg, 00:01:09, 1.31m
1, Lengdeforskjøvet på 3 Kl., Start



Marknesringen_774_14434.jpg, 00:01:57, 6.00m
Innsig: Rennende vann, i skjøt av 6 Kl. til 11 Kl. ,

Strekkbilder - 25.09.2024 - 2973

By/Sted	Adresse/Gate	Dato	Lsid	Nr.
Sola	Marknesringen	25.09.2024	2973	12



Marknesringen_774_22749.jpg, 00:02:54, 10.95m
Vannivå, 15%



Marknesringen_774_22737.jpg, 00:07:25, 38.72m
Overflatesprekker på 12 Kl.



Marknesringen_774_13057.jpg, 00:07:25, 38.72m
Overflatesprekker på 12 Kl.



Marknesringen_774_28030.jpg, 00:07:53, 39.74m
Rørbitar har løsnet eller mangler, utstrekning 2 - 4 timer, kompleks av 4 Kl. til 6 Kl.