

D2 Tegninger og supplerende dokumenter

D2-ID14-8171 Fortau og gang- og sykkelveg fast og kortvarig arbeid

Innhold

1 Fortau og gang- og sykkelveg fast og kortvarig arbeid.....	1
1.1 Materielliste	1
1.2 Skisse av arbeidsvarslingsoppsett	2

1 Fortau og gang- og sykkelveg fast og kortvarig arbeid

1.1 Materielliste

For skilt gjelder skiltstørrelse MS, der annet ikke er spesifisert under.

Materiell	Antall
Skilt 110 Vegarbeid inkl stolpe og fundament	2
Skilt 106.1 Smalere veg (ved innsnevring begge sider) (montert på annen skiltstolpe)	2
Skilt 106.2 Smalere veg (ved innsnevring på høyre side)	2
Skilt 106.3 Smalere veg (ved innsnevring på venstre side)	2
Skilt 560 Opplysningstavle med tekst «Vennligst benytt fortau andre side»	2
Skilt 362.50 Fartsgrense (50km/t) inkl stolpe og fundament	4
Skilt 362.60 Fartsgrense (60km/t)	2
Skilt 362.70 Fartsgrense (70km/t)	2
Oppheving av midlertidig fartsgrense: <i>Ordinær fartsgrense 80km/t:</i> Skilt 364 Slutt på særskilt fartsgrense (50km/t) inkl stolpe og fundament	2
Skilt 364 Slutt på særskilt fartsgrense (60km/t)	2
Skilt 364 Slutt på særskilt fartsgrense (70km/t)	2
<i>Ved andre fartsgrenser brukes:</i> Skilt 362.60 Fartsgrense (60km/t)	2
Skilt 362.70 Fartsgrense (70 km/t)	2
Skilt 906H/V Hindermarkering inkl fundament (tosidig)	20
Signal 1098 Gult blinksignal	3
Skilt 940 Kjegler	10
Sikring mot gående/syklende trafikk (lengde, m) med hindermarkering utformet som skilt 908 Hindermarkering	30
Sperrebukk	5
Sperreplank (med utforming som skilt 908 Hindermarkering)	4
Skilt 802 Avstand (200 m) på forvarsling 362.xx	2

Tabellen viser materielliste for varslingstiltak. I tillegg til varsling kan det være aktuelt å gjennomføre tiltak med bruk av sikring, varslings- og sikringskjøretøy og/eller trafikk-regulering. Disse tiltakene er beskrevet og gjøres opp gjennom egne prosesser i kap. D1, prosess 14.8.

Ved uoverensstemmelse mellom materielliste og skisse i avsnitt 1.2, gjelder materielliste for dette varslingstiltaket.

1.2 Skisse av arbeidsvarslingsoppsett

Nedenfor er det vist typiske eksempler på arbeidsvarslingstiltak for kortvarig arbeid på fortau og arbeid på gang- og sykkelveg. Skissene er hentet fra *håndbok N301 Arbeid på og ved veg, Vedlegg 3 eksempel 1.06 Kortvarig arbeid på fortau og eksempel 5.09 Arbeid på gang- og sykkelveg*.

Skissen inneholder som minimum varslingstiltak. Utover varslingstiltak, kan skissen også inneholde tiltak knyttet til sikring, varslings- og sikringskjøretøy og/eller trafikkregulering. Der skissen ikke inneholder tiltak knyttet til sikring, varsling- og sikringskjøretøy og trafikkregulering kan det likevel være aktuelt å kombinere varslingstiltaket med slike tiltak.

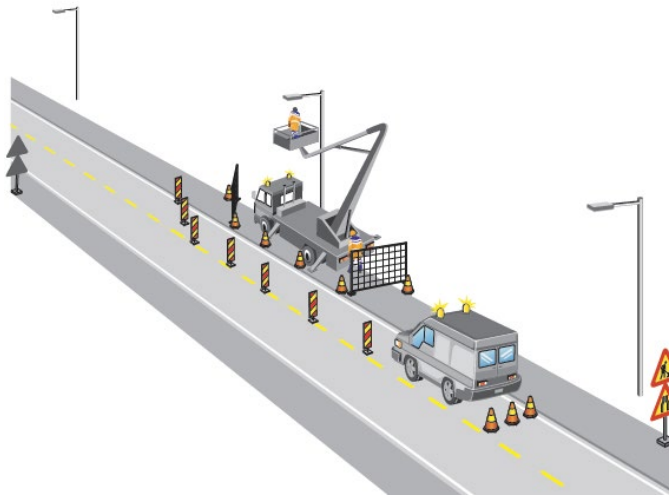

D2 Tegninger og supplerende dokumenter

D2-ID14-8171 Fortau og gang- og sykkelveg fast og kortvarig arbeid

01.06.2026

