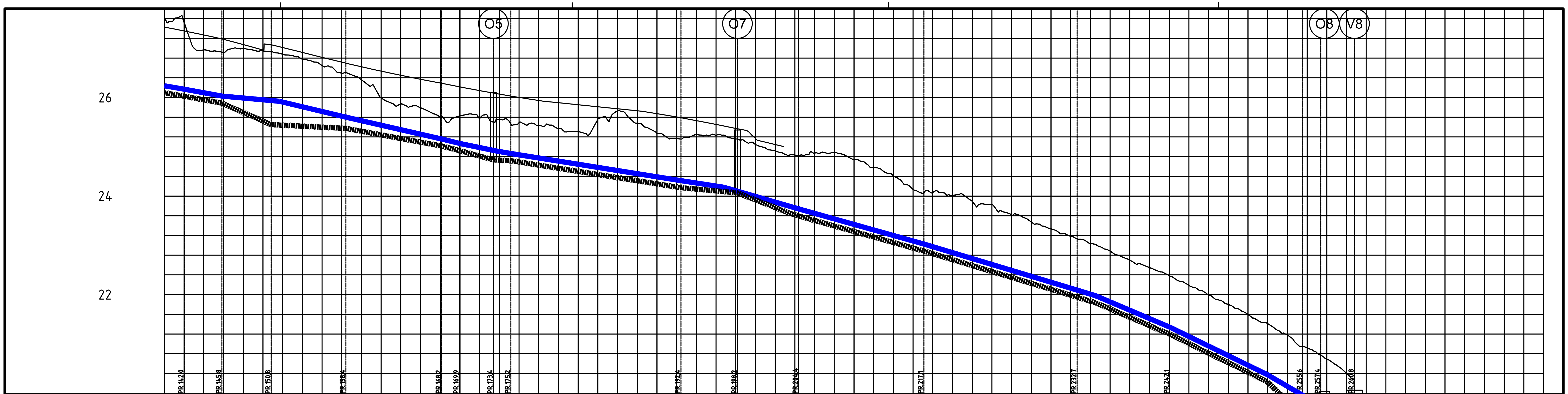

PROFIL NR.	140 150 160 170 180 190 200 210 220 230 240 250 260 270 280
Grunneier	
Markslag	
Grunnforhold	
TERRENG H./TOPP VEGDEKKE	27,43 27,35 27,27 27,18 27,07 26,96 27,01 26,92 26,81 26,72 26,62 26,53 26,45 26,37 26,29 26,22 26,14 26,07 26,00 25,94 25,89 25,85 25,81 25,77 25,73 25,67 25,60 25,53 25,45 25,37 25,17 25,05 24,83 24,87 24,89 24,74 24,58 24,41 24,14 24,07 24,01 23,89 23,82 23,62 23,47 23,33 23,18 23,04 22,88 22,70 22,55 22,39 22,19 21,99 21,80 21,60 21,41 21,18 20,92 20,69 20,41 20,26
Hor.vinkelpunktavstand i m	8,1 3,8 5,0 7,6 9,7 1,8 3,5 1,8 17,3 5,7 6,2 12,7 15,6 9,4 13,5 1,8 3,4
Vannledning – Kumavstand i m	8,1 3,8 5,8 6,8 9,7 1,8 3,8 1,5 17,1 4,4 7,6 12,7 15,6 9,4 13,5 1,9 3,3
Vannledning – Fall i ‰	-34,4 -35,1 -17,6 -47,6 -45,5 -47,8 -41,2 -33,6 -31,9 -30,6 -58,0 -55,8 -60,1 -61,1 -84,7 -97,3 -116,1 -123,9 -151,1 0,0
Vannledning – Kote utv. topp	26,24 26,17 26,03 25,92 25,60 25,16 25,07 24,91 24,86 24,31 24,18 23,74 23,03 22,09 21,98 21,34 20,38 19,96 19,72 19,22
Vannledning – Type og dim	160PE 100 SDR 11
Overvannsledning – Kumavstand i m	8,1 3,8 5,0 7,6 9,7 1,8 3,5 1,8 17,3 5,7 6,2 12,7 15,6 9,4 13,5 2,2
Overvannsledning – Fall i ‰	-34,5 -36,6 -87,1 -10,1 -36,8 -51,3 -54,5 -10,0 -31,7 -18,3 -78,0 -60,9 -56,0 -60,1 -61,4 -84,8 -97,3 -189,2 -183,9
Overvannsledning – Kote innv. bunn	26,10 26,03 25,89 25,45 25,37 25,02 24,92 24,72 24,17 24,06 23,65 23,60 22,88 21,95 21,83 21,20 20,24 19,55 19,04
Overvannsledning – Type og dim	200DV SN8

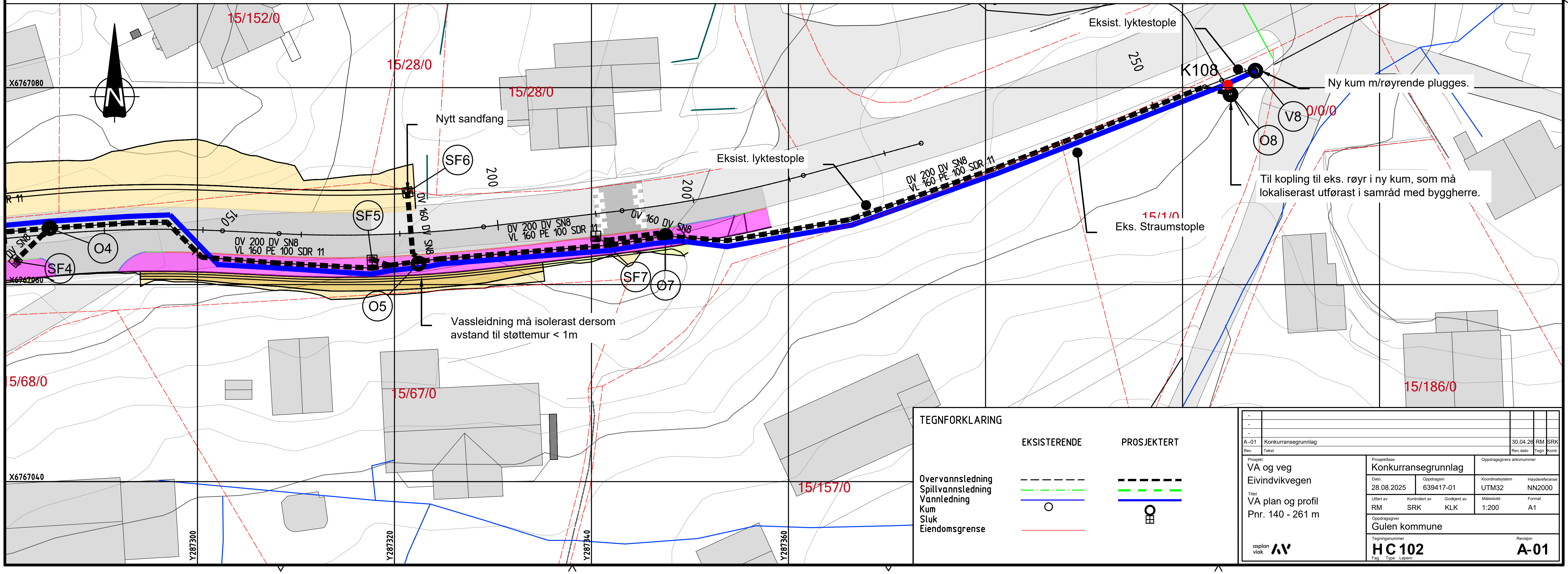

TEGNFORKLARING

	EKSISTERENDE	PROSJEKTERT
Overvannsledning		
Spillvannsledning		
Vannledning		
Kum		
Sluk		
Eiendomsgrense		

Rev.	Tekst	Rev.dato	Tegn	Kontr
-				
-				
-				
A-01	Konkurransegrunnlag	30.04.26	RM	SRK

Prosjekt: VA og veg Eivindvikvegen

Tittel: VA plan og profil Pnr. 140 - 261 m

Prosjektfase: Konkurransegrunnlag

Oppdragsgivers arkivnummer:

Dato	Oppdragsnr	Koordinatsystem	Høydereferanse
28.08.2025	639417-01	UTM32	NN2000

Utført av	Kontrollert av	Godkjent av	Målestokk	Format
RM	SRK	KLK	1:200	A1

Oppdragsgiver: Gulen kommune

asplan viak

Tegningsnummer: HC102 (Fag Type Løpenr.)

Revisjon: A-01