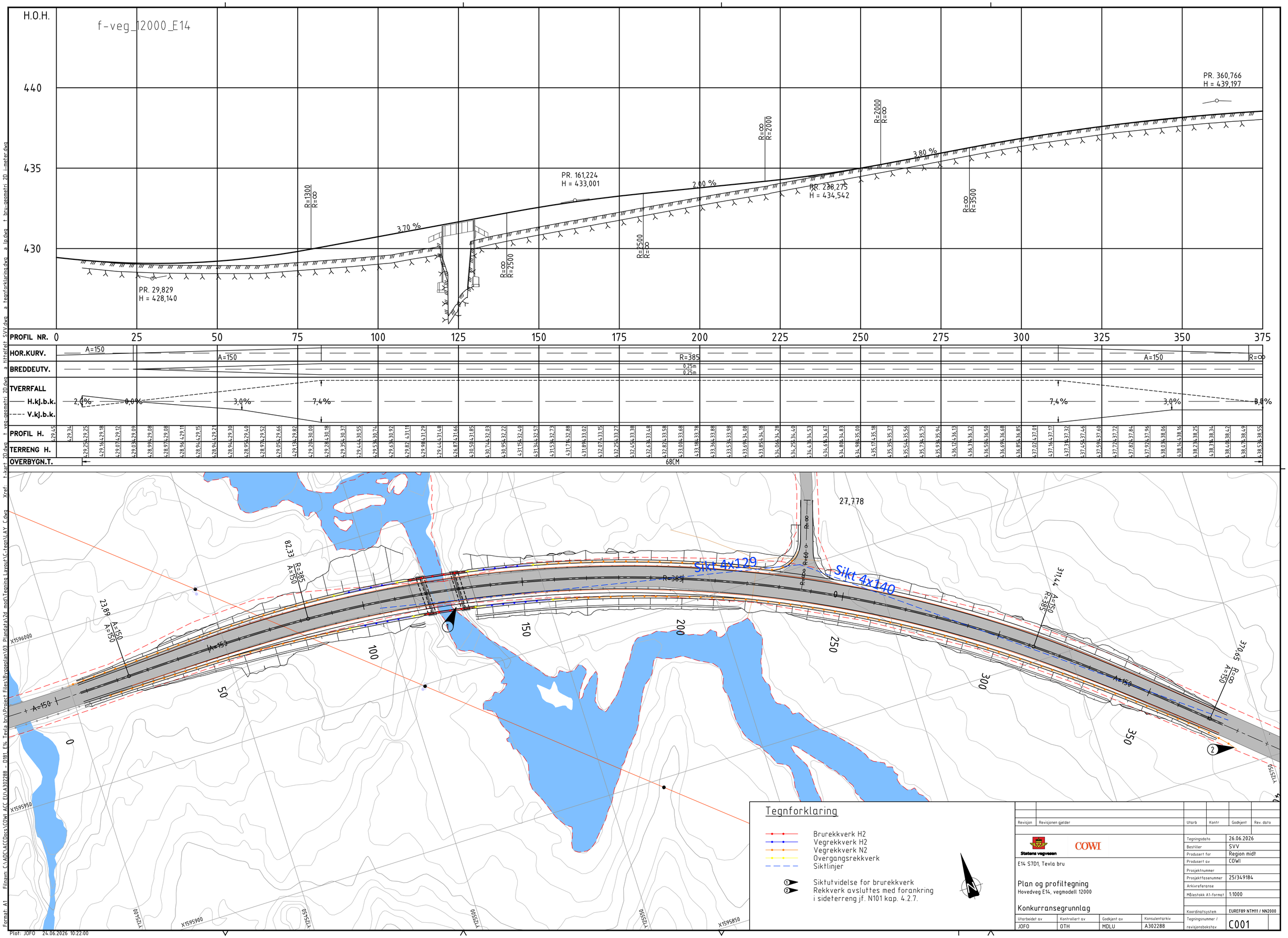
H.O.H.
f-veg_12000_E14
440
435
430
PR. 29,829
H = 428,140
PR. 161,224
H = 433,001
PR. 228,275
H = 434,542
PR. 360,766
H = 439,197
3,70 %
2,00 %
3,80 %
R=1300
R=∞
R=∞
R=2500
R=2500
R=∞
R=∞
R=2000
R=2000
R=∞
R=∞
R=3500
PROFIL NR.
0 25 50 75 100 125 150 175 200 225 250 275 300 325 350 375
HOR.KURV.
A=150
A=150
R=385
A=150
R=∞
BREDDEUTV.
0,25m
0,25m
TVERRFALL
H.kj.b.k.
V.kj.b.k.
2,0%
0,0%
3,0%
7,4%
7,4%
3,0%
0,5%
PROFIL H.
TERRENG H.
OVERBYGN.T.
68CM
27,778
82,33
R=385
A=150
23,89
A=150
A=150
Sikt 4x129
Sikt 4x140
R=385
R=∞
R=∞
R=∞
311,44
R=385
A=150
370,65
R=∞
A=150
A=150
A=150
0
50
100
150
200
250
300
350
X1596000
X1595950
X1595900
X1595850
Y1252100
Y1252150
Y1252200
Y1252250
Y1252300
Y1252350
Y1252400
Y1252450
Y1252500
Y1252550
Y1252600
Y1252650
Y1252700
Y1252750
Tegnforklaring
Brurekkverk H2
Vegrekkverk H2
Vegrekkverk N2
Overgangsrekkverk
Siktlinjer
1 Siktutvidelse for brurekkverk
2 Rekkverk avsluttes med forankring i sideterreng jf. N101 kap. 4.2.7.
Revisjon
Revisjonen gjelder
Utarb
Kontr
Godkjent
Rev. dato
Statens vegvesen
COWI
E14 S7D1, Tevla bru
Plan og profiltegning
Hovedveg E14, vegmodell 12000
Konkurransegrunnlag
Tegningsdato 26.06.2026
Bestiller SVV
Produsert for Region midt
Produsert av COWI
Prosjektnummer
Prosjektfasenummer 25/349184
Arkivreferanse
Målestokk A1-format 1:1000
Koordinatsystem EUREF89 NTM11 / NN2000
Utarbeidet av JOFO
Kontrollert av OTH
Godkjent av MDLU
Konsulentarkiv A302288
Tegningsnummer / revisjonsbokstav C001
Format: A1
Filnavn: C:\ADC\ACCDocs\COWI ACC EUVA302288 - D181 E14 Tevla bru\Project Files\Byggeplan\03 Plandata\2d mod\Tegning layout\AY C.dwg
Xref: t-kart 20.dwg t-veg-geometri 20.dwg a-hittefelt SVV.dwg a-tegnforklaring.dwg a-lp.dwg t-bru-geometri 20 1-meter.dwg
Plot: JOFO 24.06.2026 10:22:00