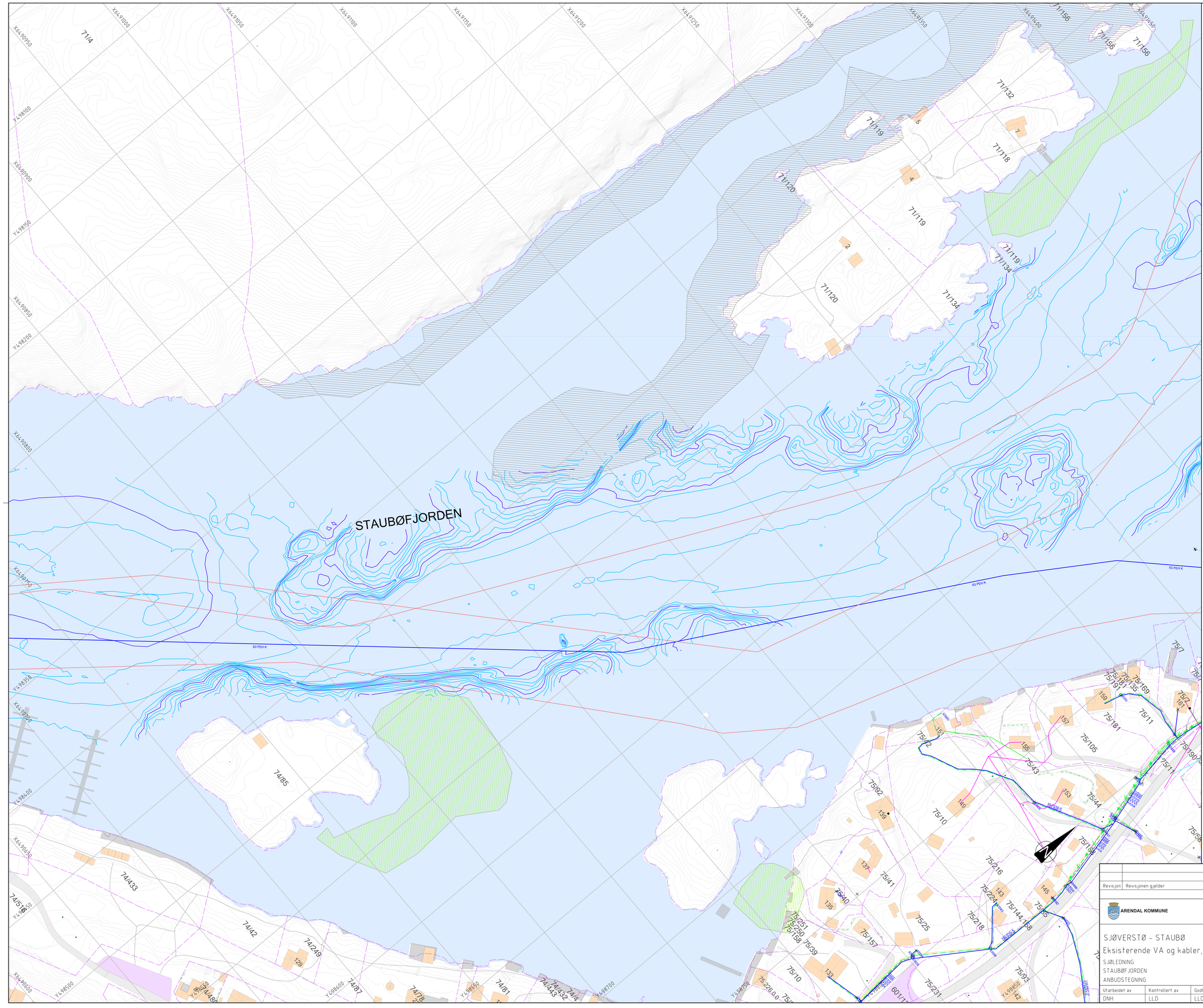

TEGNFORKLARING

LEDNINGER:	Eksisterende
Vann	
Spillvann	
Overvann	
Drensvann	
P.Spillvann	

SYMBOLER:

- Kum
- Kum m/brannventil
- Sluk m/u sf

EKSISTERENDE KABLER

- TELE-/FIBER/TV KABEL LAND
- TREKKERØR LAND
- LUFT
- TELENOR SJØLEDNING
- STOLPE

ANDRE LINJER:	Eksisterende
Dybdekurve (1m)	
Dybdekurve (5m)	
EIENDOMSGRENSER	

- Ålegress
- Østers

HENVISNINGER:

- Rapport Havbunnkartlegging for trase sjøledninger Kilsund-Telemark SeaWorx av 15.03.2022

Revisjon	Revisjonen gjelder	Utarb	Kontr	Godkjent	Rev. dato

ARENDAL KOMMUNE

RAMBØLL

SJØVERSTØ - STAUBØ

Eksisterende VA og kabler, Plan

SJØLEDNING
STAUBØFJORDEN
ANBUDSTEGNING

Utarbeidet av	Kontrollert av	Godkjent av	Konsulentarkiv
DNH	LLD	LLD	13500049293

Saksnr.	
Tegningsdato	16.05.2025
Bestiller	
Produsert for	Arendal kommune
Produsert av	Rambøll Norge AS
Koordinatsystem	EUREF89 UTM32
Høydesystem	NN2000
PROF-nummer	
Arkivnummer	
Byggverksnummer	
Målestokk A1	1:1000
Tegningsnummer/ revisjonsbokstav	H105 0

G:\TBG\13500049293 - Sjøverstø-Staubø\7-PROD\K-VAR\7.8-TEGNINGER\LAY\H1.dwg, 19.05.2025 09:37:43, DWG To PDF.pc3